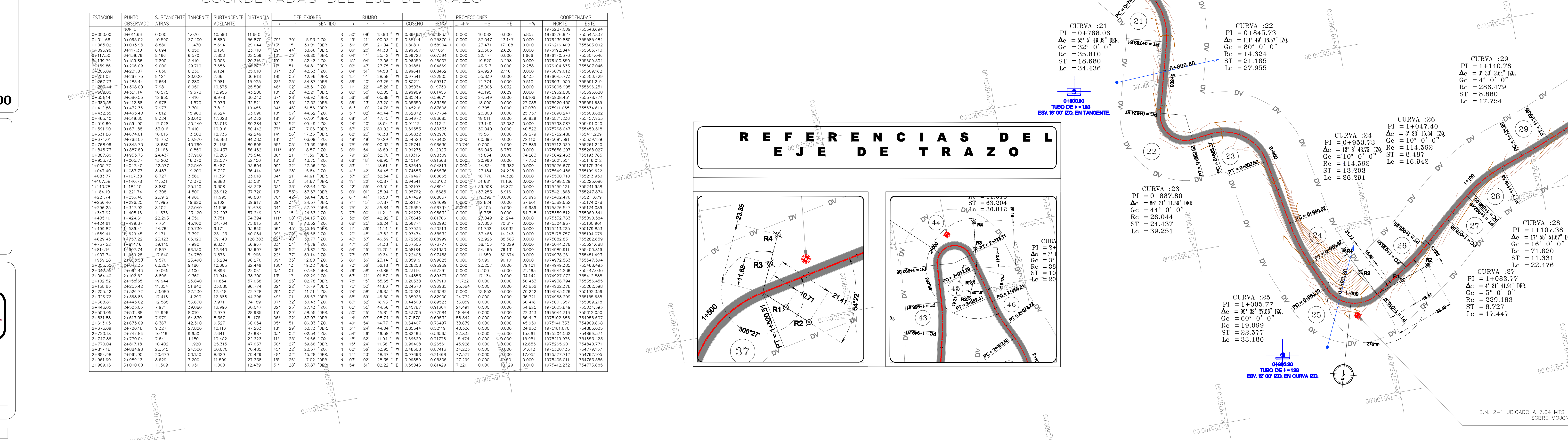

Camino: CONSTRUCCIÓN DE LA CARRETERA SIN NOMBRE CON CONCRETO HIDRÁULICO DE SAN JUAN TLAOCOATZINTEPEC - LA SOLEDAD, TRAMO DEL KM 0+000 AL KM 10+000, SUBTRAMO DEL KM 0+000 AL KM 3+000, EN EL MUNICIPIO DE SAN JUAN BAUTISTA TLAOCOATZINTEPEC.

REVISÓ:

2025	Escala 1:1000	Plano 1 DE 1
------	---------------	--------------

[illegible]